

Nový nástavec s přírubami pod stávající ventilátory – 7 ks

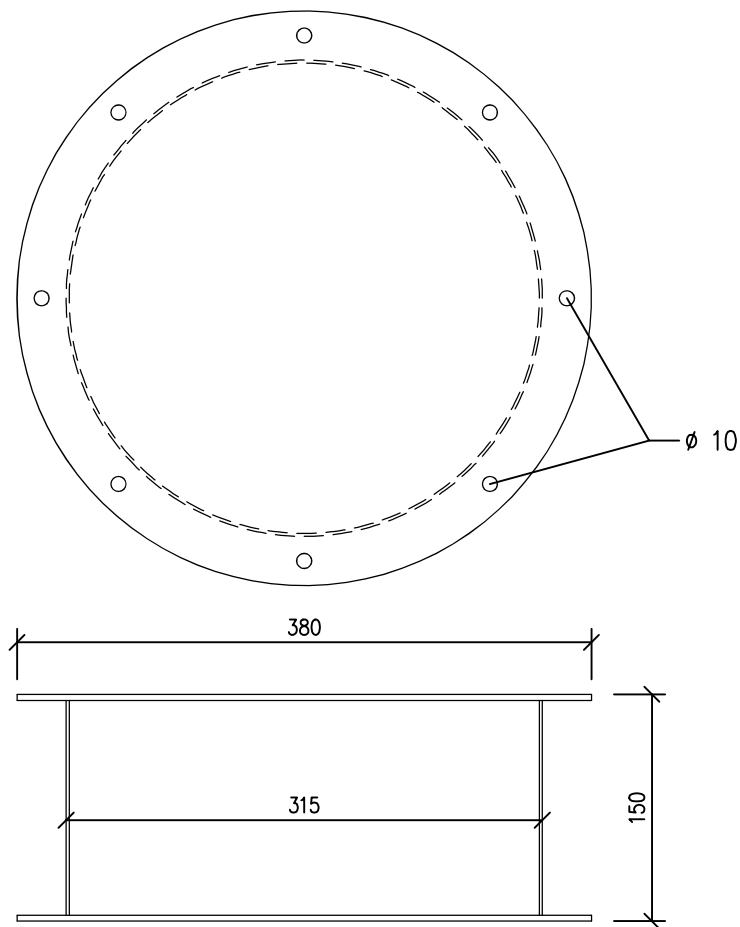

Specifikace prostupů :

- Ø 75 mm – 1 ks
- Ø 100 mm – 2 ks
- Ø 150 mm – 2 ks
- Ø 315 mm – 7 ks

Generální projektant : REINVEST spol. s r.o., IČ: 65410840, K Novému dvoru 897/66,142 00 Praha 4			REINVEST K Novému dvoru 897/66 14000 Praha 4 IČ: 65410840 DIČ: CZ65410840 www.reinvest.cz reinvest@reinvest.cz
Zodpovědný projektant : Ing. Dagmar Marvanová			
Vypracoval : Lubomír Rosenberg	Datum : 04/2023		
Zakázkové číslo : 00923/23	Měřítko : 1 : 5	Stupeň PD : DPS	
Stavba : Modernizace a opravy objektu učeben a dílen odborného výcviku SOŠ a SOU dopravní Čáslav, Pod Nádražím 1205, Čáslav.			
Stavebník : SOŠ a SOU dopravní Čáslav, Aug. Sedláčka 1145/2, 286 01 Čáslav			
Obsah : PODROBNOST PROSTUPU POTRUBÍ		Číslo výkresu : D.1.1 - 17	Číslo paré :